



PREFEITURA MUNICIPAL DE BOFETE

CNPJ: 46.634.143/0001-56

End.: Rua IX de Julho, 290, Centro, Bofete/SP

Sítio oficial: www.bofete.sp.gov.br / Tel.: (14) 3883-9300

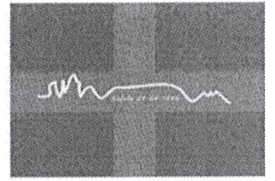

ATA DA SESSÃO PÚBLICA

PROCESSO LICITATÓRIO Nº 52/2026

PREGÃO PRESENCIAL Nº 03/2026

SRP Nº 02/2026

OBJETO: REGISTRO DE PREÇO PARA AQUISIÇÃO DE INSUMOS DA CONSTRUÇÃO CIVIL DA TABELA SINAPI (SISTEMA NACIONAL DE PESQUISA DE CUSTO E ÍNDICES DA CONSTRUÇÃO CIVIL) EM REGIME DE MAIOR DESCONTO PERCENTUAL UNITÁRIO, PARA ATENDER A DEMANDA DO MUNICÍPIO DE BOFETE/SP.

PREÂMBULO

Aos vinte e quatro dias do mês de abril do ano de dois mil e vinte e seis, às oito horas e trinta minutos, nas dependências da Prefeitura Municipal de Bofete, situada à Rua Nove de Julho, nº 249, Centro, CEP 18590-049, neste município de Bofete/SP, foi declarada aberta a sessão pública destinada ao recebimento e à abertura dos envelopes contendo as Propostas de Preços e os Documentos de Habilitação, referentes ao certame licitatório supracitado, conduzido na modalidade de Pregão Presencial, sob o regime de Registro de Preços.

A sessão foi conduzida pelo Pregoeiro, com o auxílio da Equipe de Apoio, conforme designação prévia. Iniciados os trabalhos, passou-se à fase de **credenciamento**, com a verificação dos documentos apresentados para fins de comprovação dos poderes de representação dos licitantes, nos termos da legislação vigente.

CRENCIAMENTO

Foram devidamente credenciadas as seguintes empresas e seus respectivos representantes:

- a) **NILTON PEDRO ESTANISLAU ME**, inscrita no CNPJ sob o nº 04.001.201/0001-64, representada pelo Sr. **JONAS DANIEL RODRIGUES DE CAMARGO**;

Encerrada a fase de credenciamento, o Pregoeiro comunicou o fim desta etapa e, na sequência, procedeu-se ao recebimento dos envelopes contendo, respectivamente, os Documentos de



PREFEITURA MUNICIPAL DE BOFETE

CNPJ: 46.634.143/0001-56

End.: Rua IX de Julho, 290, Centro, Bofete/SP

Sítio oficial: www.bofete.sp.gov.br / Tel.: (14) 3883-9300

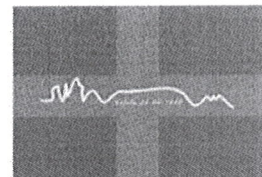

Habilitação e as Propostas de Preços, para posterior análise conforme o disposto no instrumento convocatório.

REGISTRO DO PREGÃO PRESENCIAL

Ato contínuo foi aberto o envelope contendo a proposta e, com a colaboração dos membros da Equipe de Apoio, o pregoeiro examinou a compatibilidade do objeto, prazos e condições de fornecimento ou de execução, com aqueles definidos no Edital, tendo selecionado a Proposta, o Licitante que participará da Fase de Lances em razão dos preços propostos.

O pregoeiro promoveu a classificação da empresa na forma como segue:

PROPOSTAS APRESENTADAS

Lote 01

MATERIAIS					
LOTE 01					
Item	CATMAT / CATSER	Descrição	Unidade	Desconto Mínimo Aceitável	Valor Total
1	S/C	Materiais de construção organizados de A a Z, conforme referências comuns na Tabela do Sistema Nacional de Pesquisa de Custos e Índices da Construção Civil (SINAPI).	Unid.	0 %	R\$ 600.000,00



PREFEITURA MUNICIPAL DE BOFETE

CNPJ: 46.634.143/0001-56

End.: Rua IX de Julho, 290, Centro, Bofete/SP

Sítio oficial: www.bofete.sp.gov.br / Tel.: (14) 3883-9300

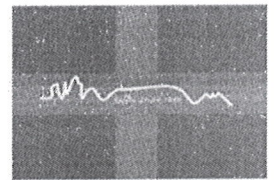

PROPOSTAS APRESENTADAS

Lote 02

MATERIAIS					
LOTE 02 – EXCLUSIVO PARA ME/EPP					
Item	CATMAT / CATSER	Descrição	Unidade	Desconto Mínimo Aceitável	Valor Total
1	S/C	Materiais de construção organizados de A a Z, conforme referências comuns na Tabela do Sistema Nacional de Pesquisa de Custos e Índices da Construção Civil (SINAPI).	Unid.	0 %	R\$ 80.000,00

LANCES

Em seguida, o Pregoeiro convidou individualmente os autores da proposta selecionada a formular lances de forma sequencial, a partir do autor da proposta de maior preço e os demais em ordem decrescente de valor. A sequência de ofertas de lances ocorreu da seguinte forma:

MATERIAIS					
LOTE 01					
Item	CATMAT / CATSER	Descrição	Unidade	Desconto Mínimo Aceitável	Valor Total
1	S/C	Materiais de construção organizados de A a Z, conforme referências comuns na Tabela do Sistema Nacional de	Unid.	0,25 %	R\$ 600.000,00

[Handwritten signature]

[Handwritten signature]



PREFEITURA MUNICIPAL DE BOFETE

CNPJ: 46.634.143/0001-56

End.: Rua IX de Julho, 290, Centro, Bofete/SP

Sítio oficial: www.bofete.sp.gov.br / Tel.: (14) 3883-9300

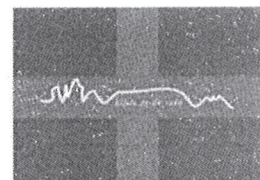

		Pesquisa de Custos e Índices da Construção Civil (SINAPI).			
--	--	--	--	--	--

LOTE 02

MATERIAIS					
LOTE 02 – EXCLUSIVO PARA ME/EPP					
Item	CATMAT / CATSER	Descrição	Unidade	Desconto Mínimo Aceitável	Valor Total
1	S/C	Materiais de construção organizados de A a Z, conforme referências comuns na Tabela do Sistema Nacional de Pesquisa de Custos e Índices da Construção Civil (SINAPI).	Unid.	0,25 %	R\$ 80.000,00

Durante a fase de negociação, o Pregoeiro solicitou à empresa participante a concessão de desconto sobre o valor global da proposta apresentada, visando ampliar a economicidade da contratação.

Em resposta, o representante da empresa informou que os itens classificados como “básicos” com maior frequência de solicitação e maior impacto no quantitativo global já se encontram cotados com valores muito próximos do limite mínimo praticável, considerando os custos logísticos envolvidos, especialmente os relacionados ao frete e à distribuição regular dos produtos.



PREFEITURA MUNICIPAL DE BOFETE

CNPJ: 46.634.143/0001-56

End.: Rua IX de Julho, 290, Centro, Bofete/SP

Sítio oficial: www.bofete.sp.gov.br / Tel.: (14) 3883-9300

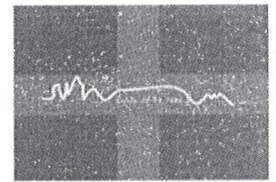

Dessa forma, declarou que o **desconto máximo possível seria de 0,25% (zero vírgula vinte e cinco por cento)** sobre o valor global da proposta. O percentual foi aceito como a melhor condição comercial viável, sem comprometer a execução contratual.

Ressalta-se que, em caso de incidência de resultado com dízima periódica, o valor final será devidamente arredondado para duas casas decimais, conforme os critérios matemáticos usualmente aplicáveis (arredondamento para mais ou para menos, conforme o caso).

Encerrada a fase de negociação, a proposta foi ajustada com o percentual de desconto acima informado, e os valores finais foram registrados conforme o sistema.

HABILITAÇÃO

Aberto o 2º Envelope do Licitante e analisando os documentos de habilitação, foi verificado o atendimento dos requisitos estabelecidos no Edital, das empresas: **NILTON PEDRO ESTANISLAU ME**. Os documentos de habilitação examinados e a proposta do credenciado foram rubricados pelo pregoeiro e pelos membros da Equipe de Apoio e colocados à disposição dos Licitantes para exame e rubrica.

RESULTADO

A vista da habilitação, foi(foram) declarado(s) vencedor(es) a(s) empresa(s) listadas abaixo:
NILTON PEDRO ESTANISLAU ME, VENCEDORA DOS LOTES 01 e 02.

RECURSOS

Ato contínuo, neste momento, o pregoeiro oferece a palavra aos presentes para qualquer manifestação ou impugnação do direito de interpor recursos, concordando com todos os atos realizados pela Pregoeira. **NÃO HOUVE MANIFESTAÇÕES.**

ENCERRAMENTO

Nada mais havendo a relatar, deu-se por encerrada a reunião às oito horas e cinquenta e sete minutos, do qual foi lavrado o presente registro de acontecimentos que após lido e achado conforme, segue assinado pelos presentes que permaneceram até a lavratura da mesma, e será disponibilizado para consulta dos interessados no sítio eletrônico da municipalidade.



PREFEITURA MUNICIPAL DE BOFETE

CNPJ: 46.634.143/0001-56

End.: Rua IX de Julho, 290, Centro, Bofete/SP

Sítio oficial: www.bofete.sp.gov.br / Tel.: (14) 3883-9300

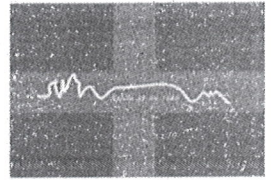

NILTON PEDRO ESTANISLAU ME

Jonas Daniel Rodrigues de Camargo

Davi Alves da Silva
Pregoeiro

Pâmela Regina da Silva
Equipe de apoio

Raquel Juliane Gomes
Equipe de apoio